VILLA RÔNI

4 Rue de Nanteuil 93110 ROSNY SOUS BOIS

CARACTERISTIQUE:

Appartement:	A303
Type:	T3
Niveau:	3ème étage

SURFACES HABITABLES :

Entrée:	3,40 m²
Séjour - cuisine :	29,38 m²
Dgt :	1,94 m²
Sdb:	5,54m²
Wc :	1,75m²
Chambre 1:	10,92m²
Chambre 2:	10,09m²
Totale:	63,02 m²

SURFACES ANNEXES

Balcon:	6,11 m²

KEY PLAN:

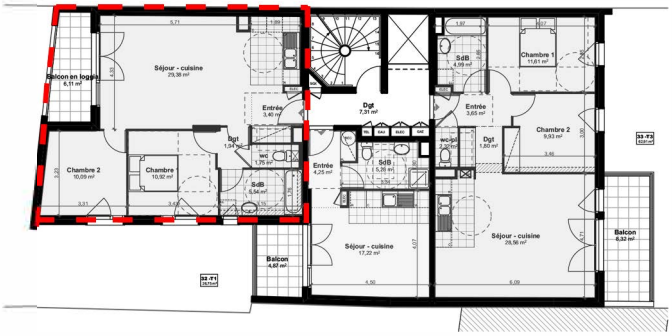

MATERIAUX:

Parquet

Carrlage

DESCRIPTION :

Appartement composé d'une cuisine ouverte sur séjour, de deux chambres, d'une salle d'eau avec baignoire, d'un wc et d'un balcon.

ECHELLE